Parcours **No 11**

St-Marc «» Rang des 30

(Version 2-05)

33 et 48 km

Légende

BC5 ← Année

Circulation — A: Idéale

Chaussée — ...B - C - D...
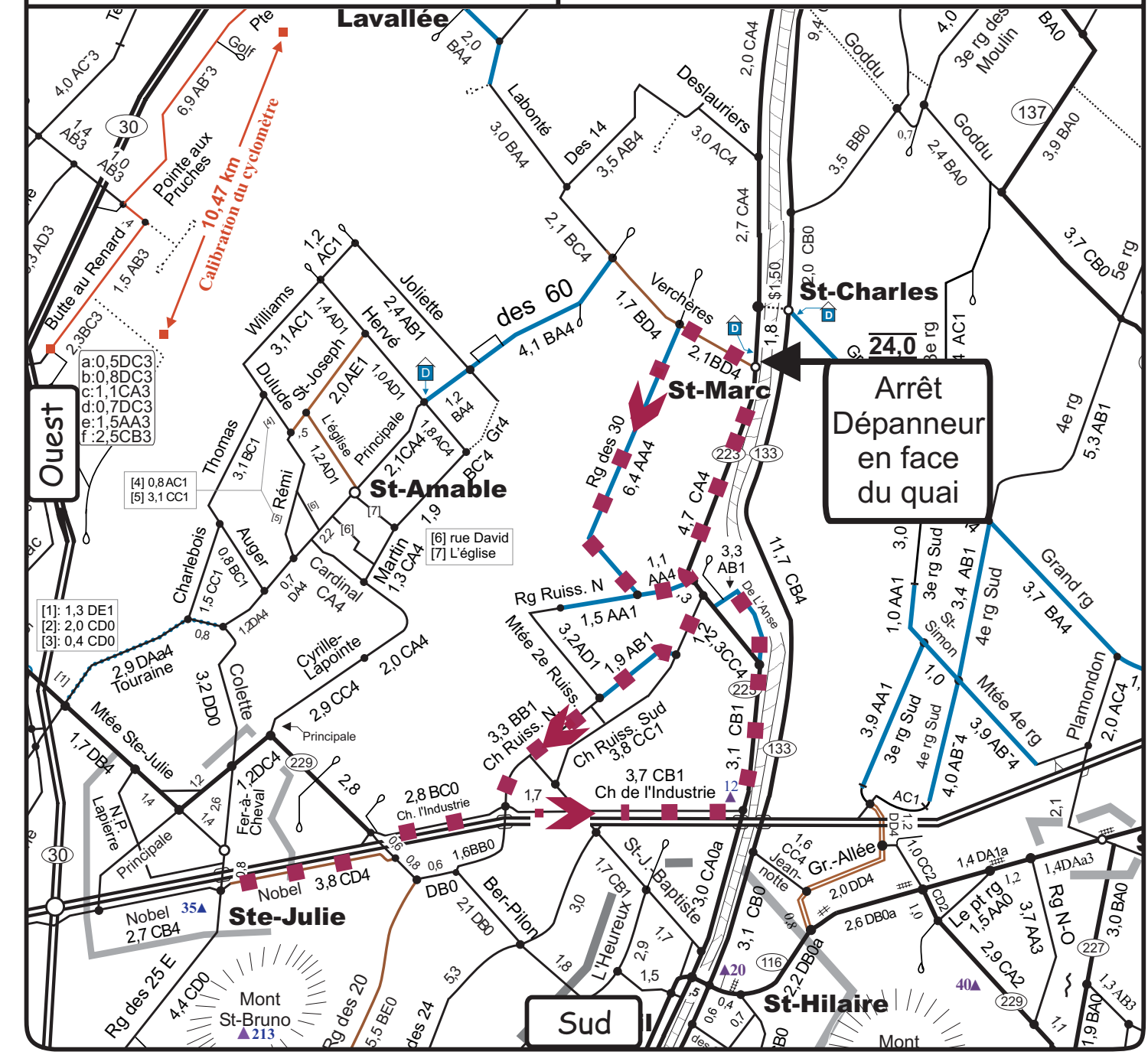
E: Dangereuse